

1 - Tamplarie cu rama din AL cu rupere termica, cu vitraj din geam termoizolant triplu

- 3"** - Tencuiala decorativa
Culoare RAL7043
- 3"** - Tencuiala decorativa
Culoare RAL8019
- 4** - Sort de tabla vopsit electrostatic
- 5** - Scari exterioare
Treapta-placata cu gresie
antiderapanta
Contratrepte-finisate cu tencuiala de
exterior
Culoare RAL 8025

- 6** - Riflajje lemn fatada
- 7** - Invelitoare tip tigla metalica
Culoare:RAL 7016
- 8** - Burlan metallic
Culoare:RAL 9006
- 9** - Jgheab metallic
Culoare:RAL 9006

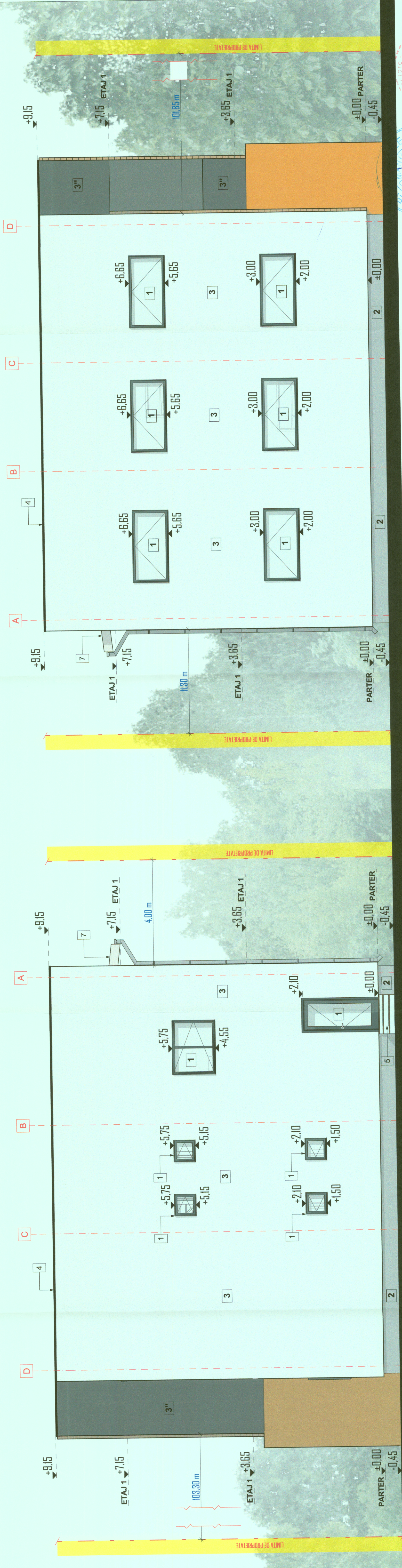

- Construcţiul va lua toate măsurile de protecţie a muncii şi P.S.I prevăzute de legislaţia în vigoare;
- "Construcţiul va verifica toate cotele şi dimensiunile. Eventualele greseli se vor semnaliza proiectanţilor generali;
- Dimensiunile nu se masoara direct pe desen;
- Acest desen nu se poate utiliza pentru construirea finalizarii proiectului tehnic si obtinerea autorizatiei de construire.

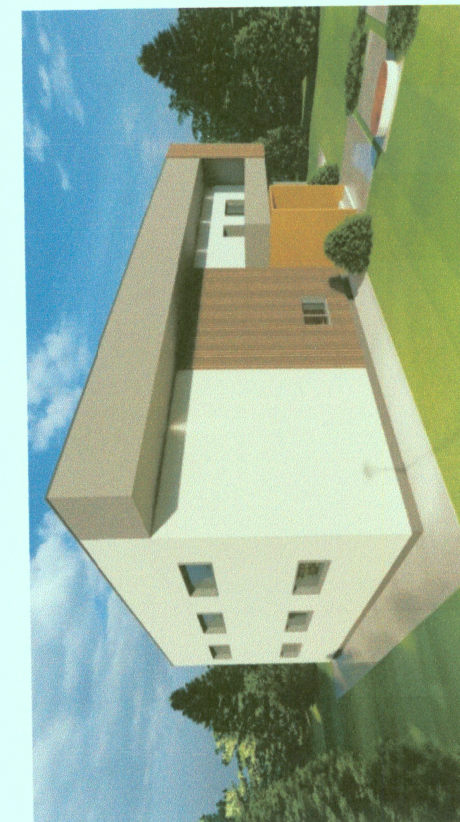

 SilvoraTera <small>activitate practica in domeniul</small>	PROIECTANT GENERAL:	S.C. SILVORA TERA S.R.L. Adresa: Str. C. Poni nr. 24 Pitești - JI. Prahova Căminul Căminul Telefon: 0246 - 016.463 Fax: 0246 - 016.464	BENEFICIAR:	U.A.T. JUDETUL ARGES PRIN UN MINZINA	NR. PROIECT 90 NR. 1103
SilvoraTera <small>activitate practica in domeniul</small>	PROIECTANT GENERAL:	S.C. SILVORA TERA S.R.L. Adresa: Str. C. Poni nr. 24 Pitești - JI. Prahova Căminul Căminul Telefon: 0246 - 016.463 Fax: 0246 - 016.464	BENEFICIAR:	U.A.T. JUDETUL ARGES PRIN UN MINZINA	NR. PROIECT 90 NR. 1103
SilvoraTera <small>activitate practica in domeniul</small>	PROIECTANT GENERAL:	S.C. SILVORA TERA S.R.L. Adresa: Str. C. Poni nr. 24 Pitești - JI. Prahova Căminul Căminul Telefon: 0246 - 016.463 Fax: 0246 - 016.464	BENEFICIAR:	U.A.T. JUDETUL ARGES PRIN UN MINZINA	NR. PROIECT 90 NR. 1103
SilvoraTera <small>activitate practica in domeniul</small>	PROIECTANT GENERAL:	S.C. SILVORA TERA S.R.L. Adresa: Str. C. Poni nr. 24 Pitești - JI. Prahova Căminul Căminul Telefon: 0246 - 016.463 Fax: 0246 - 016.464	BENEFICIAR:	U.A.T. JUDETUL ARGES PRIN UN MINZINA	NR. PROIECT 90 NR. 1103
SilvoraTera <small>activitate practica in domeniul</small>	PROIECTANT GENERAL:	S.C. SILVORA TERA S.R.L. Adresa: Str. C. Poni nr. 24 Pitești - JI. Prahova Căminul Căminul Telefon: 0246 - 016.463 Fax: 0246 - 016.464	BENEFICIAR:	U.A.T. JUDETUL ARGES PRIN UN MINZINA	NR. PROIECT 90 NR. 1103
SilvoraTera <small>activitate practica in domeniul</small>	PROIECTANT GENERAL:	S.C. SILVORA TERA S.R.L. Adresa: Str. C. Poni nr. 24 Pitești - JI. Prahova Căminul Căminul Telefon: 0246 - 016.463 Fax: 0246 - 016.464	BENEFICIAR:	U.A.T. JUDETUL ARGES PRIN UN MINZINA	NR. PROIECT 90 NR. 1103
SilvoraTera <small>activitate practica in domeniul</small>	PROIECTANT GENERAL:	S.C. SILVORA TERA S.R.L. Adresa: Str. C. Poni nr. 24 Pitești - JI. Prahova Căminul Căminul Telefon: 0246 - 016.463 Fax: 0246 - 016.464	BENEFICIAR:	U.A.T. JUDETUL ARGES PRIN UN MINZINA	NR. PROIECT 90 NR. 1103
SilvoraTera <small>activitate practica in domeniul</small>	PROIECTANT GENERAL:	S.C. SILVORA TERA S.R.L. Adresa: Str. C. Poni nr. 24 Pitești - JI. Prahova Căminul Căminul Telefon: 0246 - 016.463 Fax: 0246 - 016.464	BENEFICIAR:	U.A.T. JUDETUL ARGES PRIN UN MINZINA	NR. PROIECT 90 NR. 1103
SilvoraTera <small>activitate practica in domeniul</small>	PROIECTANT GENERAL:	S.C. SILVORA TERA S.R.L. Adresa: Str. C. Poni nr. 24 Pitești - JI. Prahova Căminul Căminul Telefon: 0246 - 016.463 Fax: 0246 - 016.464	BENEFICIAR:	U.A.T. JUDETUL ARGES PRIN UN MINZINA	NR. PROIECT 90 NR. 1103
SilvoraTera <small>activitate practica in domeniul</small>	PROIECTANT GENERAL:	S.C. SILVORA TERA S.R.L. Adresa: Str. C. Poni nr. 24 Pitești - JI. Prahova Căminul Căminul Telefon: 0246 - 016.463 Fax: 0246 - 016.464	BENEFICIAR:	U.A.T. JUDETUL ARGES PRIN UN MINZINA	NR. PROIECT 90 NR. 1103
SilvoraTera <small>activitate practica in domeniul</small>	PROIECTANT GENERAL:</				